



WEB マークがついているイベントは、ウェブサイトからもお申し込み可能です!

発行 公益財団法人新宿未来創造財団 令和6年9月5日 第327号 次号は9月20日発行です。〒169-0072 東京都新宿区大久保3-1-2 新宿コスミックセンター内

☎ 03-3232-7701(代表) 📠 03-3209-1833 ※ 聴覚に障がいがある方で「FAX番号のない記事」へのお問い合わせは、こちらのFAX番号をご利用ください。



掲載資料

- (背景)「名所江戸百景 玉川堤の花」歌川広重 安政3年(1856) 内藤新宿付近の玉川上水(手前左より)
- ・井戸側 新宿区蔵
- ・四ツ谷大木戸水番屋構之図「羽村臨視日記」国立公文書館蔵
- ・江戸上水配水図(千川家文書・練馬区指定文化財)享保2~3年(1717~1718)頃 練馬区立石神井公園ふるさと文化館蔵

玉川上水は、今から370年前の承応3年(1654)に江戸市中に水を送るためにつくられた上水道です。多摩川の羽村取水堰から水を引き、四谷大木戸水番所(現在の四谷区民センターの場所)までの4.3kmは地上を川のように流し、その先の江戸市中は地下に石や木でできた水道管(石樋・木樋)を通して配水しました。新宿区内には上水の水質・水量の管理を行う水番所があった他、神田上水への助水堀、渋谷川への余水吐、四谷見附の掛樋など、多くの関連施設がありました。玉川上水の歴史や江戸時代の水道利用について、古文書や絵図、発掘調査の成果などを通して紹介します。

新宿歴史博物館 令和6年度 特別展

江戸の水道

玉川上水

特別展関連イベント開催！
くわしくは2面へ

会期 10月5日(土)~12月1日(日)

開館時間 9:30~17:30(入館は17:00まで)

休館日 10月15日(火)・28日(月)、11月11日(月)・25日(月) 場 地下1階企画展示室

ギャラリートーク 10月5日・19日、11月2日・16日・30日 いずれも土曜日13:00~(30分程度)

¥一般300円(常設展とのセット券は500円)、中学生以下無料

共催 新宿区、新宿区教育委員会 問 新宿歴史博物館(四谷三栄町12-16) ☎ 03-3359-2131

広告内容についてのお問い合わせは、直接各ご連絡先まで。

初心者対象 手結びのきもの着付教室(2ヵ月全8回)

通常 12,000円(全8回 1,500円×8回) → 受講料 0円



■カリキュラム

主催 彩きもの学院

ゆかたの着方と半幅帯、普段着の着方、名古屋帯のお太鼓結び、フォーマルの着方、袋帯の二重太鼓結び(全て手結びで行います。) ※着物・長襦袢・帯の貸し出し有り(全8回3,500円)

校	9月生		10月生		時間	会場
	コース	開講日	コース	開講日		
新宿	火曜	9/24	木曜	10/31	A	新宿駅徒歩5分
銀座	金曜	9/27	木曜	10/31	B	銀座駅徒歩3分
池袋	火曜	9/24	金曜	10/25	C	池袋駅徒歩4分
立川	火曜	9/24	月曜	10/21	C	立川駅徒歩4分

■受講料/無料 但し教材費として期間中6,900円(税込)必要。
■定員/各時間5名
■少人数制での、開講となります。

■ A(10:30~12:00) B(14:00~15:30) C(19:00~20:30)

【お申し込み】 ☎ 0120-073005 「レガス」係へ

オンライン参加可能!! 行政書士と税理士によるセミナー

第4回 9月7日(土) 時間:13時~14時

遺品整理と 死後事務委任契約

第5回 10月5日(土) 時間:13時~14時

税理士と一緒に考える 相続税の仕組みと具体例

講師 9/7 特定行政書士 池田玲子
10/5 税理士 小室 茂

会場 ワイム貸会議室 高田馬場Room4A 定員:20名
東京都新宿区高田馬場1-29-9 TDビル 4F 資料代: 1000円
申込方法:お電話かホームページから
TEL:03-6796-8649
HP:「新宿せせらぎ行政書士事務所」で検索

DRUM TAOが挑む! 『和太鼓×EDM』



DRUM TAO
2024年 新作舞台「CLUB TAO3」
2024.10.8[火]-20[日]
新宿ルミネゼロ LUMINE 0



HISTORY
歴史

新宿歴史博物館・漱石山房記念館が募集する講座・イベントは応募人数が超過した場合の抽選において新宿歴史博物館メンバーズ倶楽部会員、区内在住の方が優先となります。

新宿歴史博物館 (四谷三栄町12-16)

新宿歴史博物館 ☎03-3359-2131 ☎03-3359-5036
https://www.regasu-shinjuku.or.jp/rekihaku/

特別展記念講演会

考古学からみた玉川上水

発掘調査で明らかになった上水施設の具体的なあり方、研究の深化についてお話しします。

日 10月12日(土) 14:00~16:00 場 2階講堂
講 谷川章雄(早稲田大学名誉教授) 定 90名(多数抽選) 料 1,000円
申 ウェブサイト、または「往復はがき」に「記載例」(3面)のとおりに記入し、新宿歴史博物館へ。*1通につき1名のみ
締 9月25日(水)



区内で出土した木樋



上水道の街 新宿・四谷

長年玉川上水の研究に取り組み、「玉川上水」などの著作のある講師が、新宿と玉川上水についてお話しします。

日 11月9日(土) 14:00~16:00 場 2階講堂
講 肥留間博(羽村市郷土博物館 登録郷土研究員) 定 90名(多数抽選) 料 1,000円
申 ウェブサイト、または「往復はがき」に「記載例」(3面)のとおりに記入し、新宿歴史博物館へ。
*1通につき1名のみ *10月1日より郵便料金が改定されます。お申し込みの際はご注意ください
締 10月23日(水)



新宿歴史博物館×東京都水道歴史館×文京ふるさと歴史館
江戸の水道スタンプラリー

江戸の水道についての展示会を行う3館でスタンプラリーを開催！
全3館のスタンプを押して、いずれかの館にご持参いただいた方に記念品を差し上げます。(記念品は3館共通。先着合計1,500名まで)
*スタンプは特別展会期外でも押すことができます

開催期間 10月5日(土)~12月8日(日)

場 ・新宿歴史博物館

・東京都水道歴史館(文京区本郷2-7-1)

「上水記展・子ども水道れきしてん」10月26日(土)~11月4日(月休)

・文京ふるさと歴史館(文京区本郷4-9-29)

「川と人と水道と一神田上水・千川上水と文京」10月26日(土)~12月8日(日)

*休館日、開館時間等詳細は各館のウェブサイトでご確認ください



歴史講座

江戸の水道

神田上水に玉川上水—江戸の水道について、歴史学・考古学など様々な角度から考察します。

日にち	時間	内容	講師
10月20日(日)	14:00~16:00	江戸上水と『上水記』	金子智(東京都水道歴史館 学芸員)
10月27日(日)		江戸っ子は水道の水で産湯を使い	加藤元信(文京ふるさと歴史館 学芸員)
11月3日(日祝)		江戸東京における上水遺構について	斉藤進(港区文化財調査員)

場 2階講堂 定 90名(多数抽選) 料 全3回 2,500円(単回受講不可)

申 ウェブサイト、または「往復はがき」に「記載例」(3面)のとおりに記入し、新宿歴史博物館へ。
*1通につき1名のみ

締 9月25日(水)



第2回 歴史・文化探訪
杉並区の神田川と玉川上水跡を歩く

杉並区内を流れる神田川と玉川上水跡を歩き、周囲の史跡を見学します。

日 10月20日(日) 9:00~12:00頃

集合場所 浜田山公園(杉並区浜田山2-17-1) 最寄駅:京王井の頭線「浜田山駅」

解散場所 京王線「代田橋駅」

コース予定 浜田山公園→柏の宮公園:林丘亭(小浜藩酒井家江戸下屋敷遺跡)→下高井戸塚山遺跡→鎌倉街道:鎌倉橋→下高井戸八幡神社→玉川上水公園→永福町寺町→東京山手急行電鉄跡→井の頭街道の碑→ゆずり橋→代田橋駅(行程約5km 健脚向き)

定 60名(多数抽選) 料 800円(保険料込)

申 ウェブサイト、または「往復はがき」に「記載例」(3面)のとおりに記入し、新宿歴史博物館へ。
*1通につき1名のみ

締 9月26日(木)



下高井戸塚山遺跡復元住居



新宿区指定無形民俗文化財

高田馬場流籠馬

無料 FREE

高田馬場流籠馬は享保13年(1728)、8代將軍吉宗が世嗣の病癒平癒祈願のために奉納したことが始まりとされています。年に1度開催される神事をこの機会にぜひご覧ください。

日 10月14日(月祝) 14:00~15:30

場 都立戸山公園箱根山地区(戸山3)

東京メトロ東西線「早稲田駅」下車徒歩約8分

東京メトロ副都心線「西早稲田駅」下車徒歩約10分

*公共交通機関をご利用ください。自転車不可。立ち見のみ

申 不要。当日直接会場へお越しください。

主催 高田馬場流籠馬保存会

後援 新宿区、新宿区教育委員会、東京都教育委員会

協力 穴八幡宮、新宿歴史博物館((公財)新宿未来創造財団)



高田馬場流籠馬

NHK展覧会 関連文化講演会

「田中一村展 奄美の光 魂の絵画」のみどころ

無料 FREE

9月19日(木)から12月1日(日)まで、東京都美術館で開催予定の「田中一村展 奄美の光 魂の絵画」。自らの芸術の探究に生涯を捧げた画家・田中一村(たなか・いっそん/1908-1977)。本展は、一村の絵画作品を中心に、スケッチ・工芸品・資料を含めた250件を超える作品で、一村の全貌に迫ります。講演会では本展の見どころを担当学芸員が紹介します。

日 10月18日(金) 14:00~15:40頃
(講演90分 その後質疑応答10分の予定)

場 2階講堂 講 中原淳行(東京都美術館 学芸担当課長)

定 100名(多数抽選)

申 「往復はがき」に「記載例」(3面)のとおりに記入し、新宿歴史博物館へ。

*1通につき1名のみ

締 9月25日(水) 共催 NHK



漱石山房記念館

漱石山房記念館 ☎03-3205-0209 ☎03-3205-0211
https://soseki-museum.jp/

ミュージアムショップ 新商品

夏目漱石初版本『三四郎』

10月12日(土)から開催の特別展「『三四郎』の正体 夏目漱石と小宮豊隆」に先がけて、『三四郎』の初版本装丁からデザインしたクリアファイル、メモ帳、ポストカードを発売します。装丁は漱石作品を数多く手がけた橋口五葉によるものです。通信販売も行っています。

¥ クリアファイル 300円
メモ帳 350円
ポストカード 100円
*すべて税込

通信販売
希望の方は
コチラ



「三四郎」表紙

朗読イベント

“漱石アンドロイド”による『三四郎』朗読会

無料 FREE

特別展「『三四郎』の正体 夏目漱石と小宮豊隆」に合わせて、“漱石アンドロイド”が漱石山房記念館にやってきます。『三四郎』の朗読のほか二松学舎大学の学生たちによる特別企画も。○×クイズなどを実施します。

日 10月19日(土) 午前の部 11:00~ / 午後の部 14:00~

場 地下1階講座室 定 50席

申 不要。当日直接会場にお越しください。

協力 二松学舎大学、二松学舎大学漱石アンドロイド研究会



漱石アンドロイド

漱石山房記念館開館7周年記念
来館者プレゼント!

平成29年9月24日に開館した漱石山房記念館は7周年を迎えます。これを記念して、展示(有料)を観覧された方に来館記念プレゼントをご用意します。ぜひ、この機会にご来館ください。

日 9月21日(土)~23日(月休)
10:00~18:00(入館は17:30まで)

場 漱石山房記念館 定 各日先着100名

観覧料 一般300円 *期間中、小中学生は無料
この他にカフェ・ソウセキをご利用のお客様には、オリジナルドリップコーヒーをプレゼントします。



SPORTS

スポーツ・お知らせ

JDSFダンス検定を目指そう!!

社交ダンス「中級講座」

技術レベルを客観的に確認でき、競技とは異なる視点で目標設定をすることができます。

- 日 10月3日～12月26日の毎週木曜日 ただし、12月12日を除く 全12回 18:30～20:30 10月3日 受付開始18:10～
- 場 新宿コズミックセンター 地下1階小体育室
- 講 (公社)日本ダンススポーツ連盟公認指導員
- 内容 ワルツ、タンゴ/ルンバ、チャチャチャ
- 対 どなたでも 定 30名(多数抽選) 料 8,000円(スポーツ安全保険別途、加入は任意)



シニアの社交ダンス初心者教室

シニア世代の社交ダンス初心者教室 3カ月で2種目をゆっくり指導します。

- 日 10月2日～12月25日の毎週水曜日 ただし、12月11日を除く 全12回 15:40～16:40
- 場 新宿コズミックセンター 2階多目的室
- 講 (公社)日本ダンススポーツ連盟公認指導員
- 内容 タンゴ、チャチャチャの基礎 対 50歳以上 定 20名(多数抽選)
- 料 5,000円(スポーツ安全保険別途、加入は任意)

ダンスとコミュニケーションスキルの育成

ジュニアのダンス(ダンススポーツ)講座

音楽に合わせて、思い切り体を動かそう!

- 日 10月2日～12月25日の毎週水曜日 ただし、12月11日を除く 全12回 17:00～18:00
- 場 新宿コズミックセンター 2階多目的室
- 講 (公社)日本ダンススポーツ連盟公認ジュニア指導員
- 内容 エクササイズ、サンバ、チャチャチャほか
- 対 小中学生 定 20名(多数抽選) 料 4,500円(スポーツ安全保険別途、加入は任意)



身体能力と知能を育成するコラボレーション!

キッズスタディ & ダンスラボ

アクションしながら自然に英語を身に付けましょう。子どもたちが未来に向かって羽ばたいて行けるようサポートします。

- 日 10月6日・13日、11月10日・24日、12月1日・15日 いずれも日曜日 全6回 9:30～11:45
- 場 新宿コズミックセンター 2階多目的室
- 講 (公社)日本ダンススポーツ連盟公認PD指導員ほか 定 各クラス20名程度(多数抽選)
- 料 3,600円 ※大人の同伴者1名無料で参加できます



共通 往復はがき に 記載例 (下段)のほか性別を記入し、下記あてにお申し込みください。
〒169-0075 新宿区高田馬場4-35-13 カルムB-101
新宿区ダンススポーツ連盟 事務局
9月24日(火) 主催 新宿区ダンススポーツ連盟
新宿区ダンススポーツ連盟 ☎ 03-5348-2951 03-5348-2952

新宿スポーツセンターの一部施設の利用を休止します

新宿スポーツセンターは、施設メンテナンス等のため、以下の期間の利用を休止します。ご不便をおかけいたしますが、ご理解・ご協力をお願いいたします。

- 利用休止施設 1階プール 利用休止期間 10月25日(金)～31日(木)
- 新宿スポーツセンター ☎ 03-3232-0171



広告スペース

レガスパーク

お問い合わせは 直接各ご連絡先まで

- 桐朋音楽大元講師のピアノ教室 ☎ 03-3952-5055 初歩～受験 桐朋音楽教室講師 中井駅7分 「志村ピアノ・ソルフェージュ教室」で検索を
- 楽しくピアノを学びませんか? 無料体験募集 初心者・大人の方歓迎! 親切丁寧に教えます 内山ピアノ教室 ☎ 03-3952-6225 目白大学そば
- 真剣に結婚相手をお探しの方! 電話無料相談 初めての婚活に挑戦マッチングアプリは不安 そんなあなたにこの道20年以上の婚活のプロがアドバイス! お相手に求める条件を教えてください プライダグスワン ☎ 080-5980-1896
- シニア向けアプローチで上達! ピアノ個人シニア専門「楠の木ピアノ教室」で検索 ☎ 070-8503-2704 小滝橋車庫3分
- 米国人先生と英会話を学ぼう 少人数・初中級 月4回 火曜日90分 戸塚13時～・柏木15時半～ 地域センター ¥10,000 ☎ 070-4007-8133 木村

★プラネタリウム 一般公開番組 星空散歩 ～秋～
虹の天象儀 -SKYFUL OF RAINBOWS-

秋の空の星々とベガスの物語を紹介しします。全天周作品では小説「虹の天象儀」を題材に、主人公と共にタイムスリップしながらプラネタリウムの機能や歴史を学べます。

- 日 9月14日(土)、22日(日祝)
10月12日(土)、20日(日)
11月 9日(土)、17日(日)
- 1回目 10:30～
2回目 13:30～
3回目 15:00～ ※投影時間約50分
- 場 新宿コズミックセンター 8階プラネタリウム
- 定 各回100名(先着順) 料 300円(中学生以下無料)
- 申 不要。当日直接、新宿コズミックセンター8階へ ※チケット販売および開場は投影開始30分前から
- 問 スポーツ推進第一課 ☎ 03-3232-7701



©瀨名秀明 / GOTO

元水泳世界王者古賀淳也の泳ぎ方教室

新宿区スポーツ栄誉賞受賞の古賀淳也さんによる泳ぎ方教室を開催します。トップアスリートの指導で、楽しくレベルアップしよう。

- 日 10月14日(月祝) ①10:00～11:20 ②12:40～14:00
- 場 新宿コズミックセンター 地下1階プール 講 古賀淳也
- 対 小学生以上の25m泳ぐことができる方(泳法は問いません) ※小学3年生以下は要保護者同伴。ただし、プール場内には入場できません
- 定 ①②各40名 ※多数抽選、区内在住・在勤・在学の方優先
- 申 ウェブサイト、または はがき に 記載例 (下段)のほかメールアドレスを記入し、新宿コズミックセンターへ。※1通につき1名のみ ※締切後1週間程度で抽選結果を通知
- 締 9月10日(火) 問 スポーツ推進第一課 ☎ 03-3232-7701

無料 FREE



古賀淳也(こがじゅんや)
1987年7月19日、埼玉県熊谷市出身。
50m背泳ぎ 24秒24 日本記録保持者。
2006年、2010年、2014年のアジア大会にて50m背泳ぎ優勝。
2009年 世界水泳選手権ローマ大会100m背泳ぎ優勝(大会新記録)
2016年 リオデジャネイロオリンピック出場 4×100mフリーリレー 8位入賞
2016年 世界水泳選手権カナダ・ウィンザー大会 50m背泳ぎ優勝
以降も数々の大会にて輝かしい成績を収め、2024年3月に競技選手としての活動を引退。
2016年に新宿区スポーツ栄誉賞を受賞。イベントや水泳教室を中心に、自身の経験や技術、泳ぐことの楽しさを伝える活動を積極的に行っている。

新宿コズミックセンターロビーコンサート

アルバートクラリネット・カルテット

古いジャズから讃美歌、ポピュラーな曲まで 幅広いジャンルからお届けいたします!

無料 FREE

- 日 9月21日(土) 12:00開演(演奏時間約40分)
- 場 新宿コズミックセンター 1階ロビー ※イス席60席程度
- 出 河野義彦(アルバートクラリネット)
安在太郎(アルバートクラリネット)
千坂敦子(ピアノ)
長谷川光(ギターまたはバンジョー)
- 曲 アメイジンググレイス、星に願いをほか
- 申 不要。当日直接会場へお越しください
- 問 スポーツ推進第一課 ☎ 03-3232-7701
- ※曲目は変更となることがあります
※ロビーでの演奏となります。施設利用に伴う音についてはご容赦ください



申込方法

●応募人数が最少催行人数に満たない場合、開催しないことがあります。●講座参加料入金後のキャンセルおよび欠席時の返金はいたしかねます。●振込等にかかる手数料は、ご負担ください。●講座・イベントの参加にあたっては、万一の事故の発生に備えて、スポーツ安全保険などの傷害保険に加入されることをおすすめします。

※申し込みにあたって取得する個人情報は、当該講座・イベントに係る諸連絡の目的で利用するものとし、それ以外の利用はいたしません

郵送 往復はがき はがき

記載例

- ①申し込み講座名・公演名
- ②郵便番号・住所
- ③氏名(ふりがな)
- ④電話番号
- ⑤年齢
- ⑥名称と所在地 (新宿区内在住・在学の場合)
- ⑦会員番号 (新宿歴史博物館メンバー倶楽部会員のみ)
- ⑧学校名・学年・保護者氏名 (子ども対象のイベントのみ)

新宿コズミックセンター (地域・友好都市交流課、子ども支援課、施設管理課、スポーツ推進第一課) 〒169-0072 新宿区大久保3-1-2
新宿歴史博物館 〒160-0008 新宿区四谷三栄町12-16
漱石山房記念館 〒162-0043 新宿区早稲田南町7
新宿文化センター飯事所 〒160-0022 新宿区新宿5-18-14新宿北西ビル2F (文化振興・学習課)

! 講座によって はがき の場合と、 往復はがき の場合があります。 ※10月1日より郵便料金が改定されます。ご注意ください

往復はがきの記入例	往信(表) 返信(裏)	往信(表) 返信(裏)	往信(表) 返信(裏)
記入例	記入しない	お客様の住所お名前	記入例など

インターネット WEB のマークのついた講座が対象です。▶ <https://www.regasu-shinjuku.or.jp/>





PERFORMANCE
公演情報

問い合わせ

新宿文化センター仮事務所(文化振興・学習課)(新宿5-18-14新宿北西ビル2F)
☎03-3350-1141 ☒03-3350-4839 平日9:00~17:00(土日祝日を除く)
<https://www.regasu-shinjuku.or.jp/bunka-center/>

新宿文化センターは長期休館中です

公演はあちこちで開催中♪

乳幼児も、子どももおとなも、どなたでも!

はじめてのおんがくかい クリスマスコンサート

耳なじみのある楽曲をわかりやすい解説と楽器紹介を交えて楽しく進行する演奏会です。

日 12月15日(日) 《午前の部》11:00開演(10:15開場)
《午後の部》14:30開演(13:45開場) ※上演時間は各回約60分

場 四谷区民ホール(内藤町87)
※会場(9階)までは、1階からエレベーターでの移動となるため、当日は混雑が予想されます。
お早めにご来場ください。また混雑回避のため、ベビーカーでの来場はなるべくお控えください

出 澤村杏太郎(指揮)、高橋広奈(歌・司会)、
東京フィルハーモニー交響楽団のメンバーによるミニ・オーケストラ(管弦楽)

監修 宮崎幸次(幼児音楽教育研究者)
曲 ブラームス「ハンガリー舞曲第5番」、カバレフスキー 組曲「道化師」よりギャロップ、
アンダーソン「そりすべり」「舞踏会の美女」「クラリネットキャンディ」、
J.シュトラウスI「ラデツキー行進曲」、
ヘンデル「もろびとごぞりて」ほか

対 未就学児からおとなまで、
趣旨にご理解ある方ならどなたでも

¥ 全席指定 おとな3,500円、子ども1,000円
※子ども料金は小学生まで

※2歳までで保護者の膝上で鑑賞する場合は
無料。座席を利用する場合は有料

友 9月 9日(月) 10:00~
窓 9月13日(金) 10:00~
☎ 9月17日(火) 10:00~

共催 新宿区
問 上記問い合わせ先へ

チケット購入方法 参照

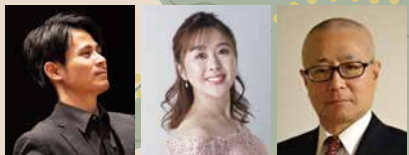

©Spring Festival Tokyo/Kojir Iida



東京フィルハーモニー交響楽団のメンバーによるミニ・オーケストラ



ライフアップ講座
陶芸教室
たたら作りで湯呑と皿をつくる

たたら作りは、土を捏ね、板状の粘土から作品をつくる陶芸の
基本技法です。楽しい陶芸を始めましょう。

日 11月3日(日祝)・16日(土)、12月1日(日) 14:00~16:00 全3回

場 住吉町生涯学習館(住吉町13-3) 1階美術工芸室

講 長谷川雅一(陶芸作家)

対 どなたでも(区内在住・在勤・在学の方優先) ※小学4年生以上

定 24名(多数抽選) ¥4,000円(教材費込)

申 ウェブサイト、または 往復はがき に 記載例 (3面) のとおり記入し、
住吉町生涯学習館(〒162-0065 住吉町13-3)へ。

締 9月30日(月) 問 住吉町生涯学習館 ☎03-3351-6566 WEB

※10月1日より郵便料金改定のため、本講座お申し込みの際、返信用には総額85円分の切手を貼ってください。
料金不足の場合、受け取れない場合があります



レガス出張落語会特別編

10/19(土) 神楽坂まち飛びフェスタ2024参加企画
13:30開演
赤城神社 **~古典のチカラ~**

チケット
販売中

神楽坂の赤城神社に今をときめく三人衆がやってくる!
若手屈指の実力派が魅せる古典落語の奥深き世界。
さあ皆さま、一緒に〜♪

日 10月19日(土) 13:30開演(13:00開場)

場 赤城神社(赤城元町1-10) 参集殿(あかぎホール)

出 柳亭小痴楽(真打)、立川小春志(真打)、春風亭かけ橋(二ツ目)

オープニングトークあり

¥ 全席自由 3,300円(入場整理番号付き)

※未就学児入場不可

協力 (公社)落語芸術協会、赤城神社

問 上記問い合わせ先へ



柳亭小痴楽



立川小春志
©森モリーニ鷹博



春風亭かけ橋

web ☎ 窓 チケット購入方法 参照

文化・芸術・生涯学習 区民の文化祭

新宿区共催

今年は区民ギャラリーで開催!
新宿区生涯学習フェスティバル 作品募集!!

みなさんの作品で新宿の秋を彩ってみませんか? 詳しくは新宿文化センター
ウェブサイトまたは区内施設にて配布の募集要項をご覧ください。

展示場所 新宿区立区民ギャラリー(エコギャラリー新宿1階)
(西新宿2-11-4 新宿中央公園内)

問 文化振興・学習課 ☎03-3350-1141(平日9:00~17:00)



展示名	展示期間	募集締切
絵画展 <small>表彰あり</small>	10月16日(水)~20日(日)	9月13日(金)
写真展 <small>表彰あり</small>	10月16日(水)~20日(日)	10:00~17:00 (最終日は 14:00まで)
手芸・陶芸展	11月 6日(水)~10日(日)	9月30日(月)
いけ花展	11月 8日(金)~10日(日)	9月30日(月)

**新宿区生涯学習フェスティバル
イベントボランティア募集中!**

新宿区生涯学習フェスティバルにおける展示・撤去作業をはじめ、
受付案内業務・舞台補助のボランティアを募集します。
詳しくは新宿文化センターウェブサイトまたは
区内施設にて配布の募集要項をご覧ください。



チケット購入方法

窓口販売

☎ 電話にて新宿文化センター仮事務所にお
問い合わせください。
☎03-3350-1141 お支払いは現金のみ

WEB予約(チケットWeb会員)

web ①オンライン即時決済(クレジットカード)
②セブン-イレブン引換 ※ご予約後1週間以内

プレイガイド ※お取り扱いのない公演もあります

チケットぴあ <https://t.pia.jp/>
※予約にはPコードが必要です

友の会

友 窓口・電話・Web
(先行予約あり)
チケットを窓口で購入される際は、
必ずメンバーズカードをお持ちください。
※1公演4枚まで(一部公演を除く)
※ご利用には事前に入会登録が必要です
令和5年11月から新規入会受付を中止しています

イープラス <https://eplus.jp/>
(24時間受付)

電話予約

☎ 新宿文化センター仮事務所 ☎03-3350-1141
受付時間 平日9:00~17:00(土日祝日を除く)
ご予約後、指定の期間内にお振込みください。
①窓口引換:新宿文化センター仮事務所
②郵便振替:予約済み公演名・枚数・席種・予約者の住所・氏名・
電話番号を明記のうえ、下記振込先へ。

ご購入の際のお願い

●区民割引チケットを窓口で購入される際は、ご住所のわかる公的機関発行の証明書をお持ちください。窓口と電話予約のみの取り扱いです。※証明書1通で4枚まで(一部公演を除く) ●Y席は公演当日25歳以下対象。※販売(新宿文化センターのみ)時に引換券を発行し、当日チケットと引き換え(要証明書[学生証・保険証・免許証]) ●車いす用の鑑賞席は、新宿文化センター(電話)にてお求めください。 ※枚数限定販売 ●未就学児の入場はご遠慮ください(一部公演を除く)。 ●出演者・曲目・演目などは、様々な事情により変更となる場合がございます。 ●公演中止の場合以外のチケット代の払い戻しはできません。また、紛失の場合も再発行はできませんので、ご注意ください。

振込先 加入者名(振込先):新宿文化センター
口座番号:00180-0-263305

※チケット発行手数料、振込手数料などは、お客様のご負担となります
※チケットの郵送を希望される場合、別途郵送料84円をご負担いただきます

10月1日より郵便料金改定に伴い、郵送料を以下のとおり変更します。
【現行】84円 → 【10月1日以降】110円

無料 FREE

しんじゆく 謎解き

ワールドタウン

~未来とミニの新宿タイムドリフト~

9月13日(金) ~ 12月15日(日)

謎解きイベント第3弾! 今年は東新宿/信濃町・新宿御苑エリアを舞台に謎を解こう!
親子で! 友だちと! ひとりでも! 無料で楽しめる!
初めて参加される方でも謎解きを楽しむことができます。

対 どなたでも 定 キットがなくなり次第終了 ※キット配布は9月13日(金)から
申 不要。新宿コスミックセンターほか区内施設でキットを手に入れてスタートできます。
後援 新宿区 問 地域・友好都市交流課 ☎03-3232-5121

無料で参加
できます!

QRコード